

COUPE AA (sur chambres individuelles)

FACADE EST SUR COUR

COUPE AA

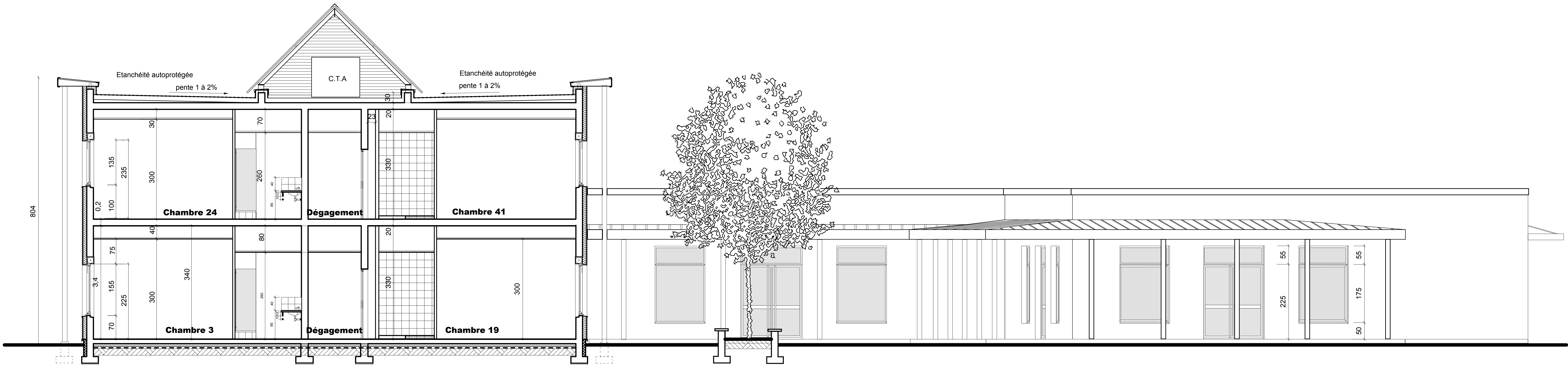

COUPE BB (sur chambres collectives)

**AFP BTP DES LANDES**

6 Rue du 19 MARS 1962 - 40110 MORCENX

**CONSTRUCTION D'UN INTERNAT  
AU C.F.A. DE MORCENX**

**MAÎTRE D'OUVRAGE**

AFP BTP DES LANDES  
6 Rue du 19 Mars 1962 - 40110 MORCENX  
Tel : 05 58 07 98 37 - Fax : 05 58 07 87 55  
maître.douvrage@btp-landes.fr

**MAÎTRE D'ŒUVRE**

Muriel DAGREUX - Architecte dpg  
101 rue de la Poste  
40110 - ORNÈSE ET LAMARIE  
Tel : 05 58 07 91 98 - Fax : 05 58 04 36 19  
muriel.dagreux@wanadoo.fr

**BUREAU DE CONTRÔLE**

BOCOTEC - Monsieur Jean BERGERET CLARAC  
300 avenue Georges Clemenceau  
40110 - ORNÈSE ET LAMARIE  
Tel : 05 58 05 45 81 - Fax : 05 58 05 45 85  
jean.bergeret@bocotec.fr

**ASSISTANT MAÎTRE D'OUVRAGE**

A2M - Coordinateur d'opération  
27 Avenue de la Poste  
33075 Anguilh Prie Bordeaux  
Tel : 05 56 07 21 40 - Fax : 05 56 07 27 03  
g.mme@a2m.fr

**ECONOMISTE**

Emmanuel ESPRESSOUILLES  
101 rue de la Poste  
40110 - ORNÈSE ET LAMARIE  
Tel : 05 58 07 91 98 - Fax : 05 58 07 35 76  
emmanuel.espressoilles@wanadoo.fr

**COORDONNATEUR SPS**

QUALICONNAT SECURITE - Madame CPET Myriane  
300 avenue Georges Clemenceau  
40110 - ORNÈSE ET LAMARIE  
Tel : 05 58 05 45 81 - Fax : 05 58 05 45 85  
myriane.cpet@qualiconnat.fr

**BET STRUCTURE**

CORET COTE BASQUE  
Immeuble Biscuit - 9 rue du Port de l'Ange  
64000 - ANGLET  
Tel : 05 58 51 51 50 - Fax : 05 58 54 38 72  
coret@coret.fr

**COORDONNATEUR SSI**

DEKRA SYSTEMES - Monsieur LEYMONET  
Département ANCIEN - Parc Centre Sud  
34 avenue Alain - BP 7010  
33700 MERIGNAC DECKA  
Tel : 05 56 13 61 66 - Fax : 05 56 13 61 65  
dela@leymonet.fr

**BET FLUIDES & ENERGIE**

MATH INGENIERIE  
210 301 Boulevard Albert Ier  
93100 - REUILLY  
Tel : 05 17 58 38 38 - Fax : 05 58 05 30 00  
math@math-ingenierie.fr

**11  
PRO-DCE**

DATE :  
REFERENCE : 10 01  
SOMMAIRE : 100

**INTERNAT NEUF  
COUPES AA - BB**

INDICE 1 - Mise au point DCE

MODIFICATIONS



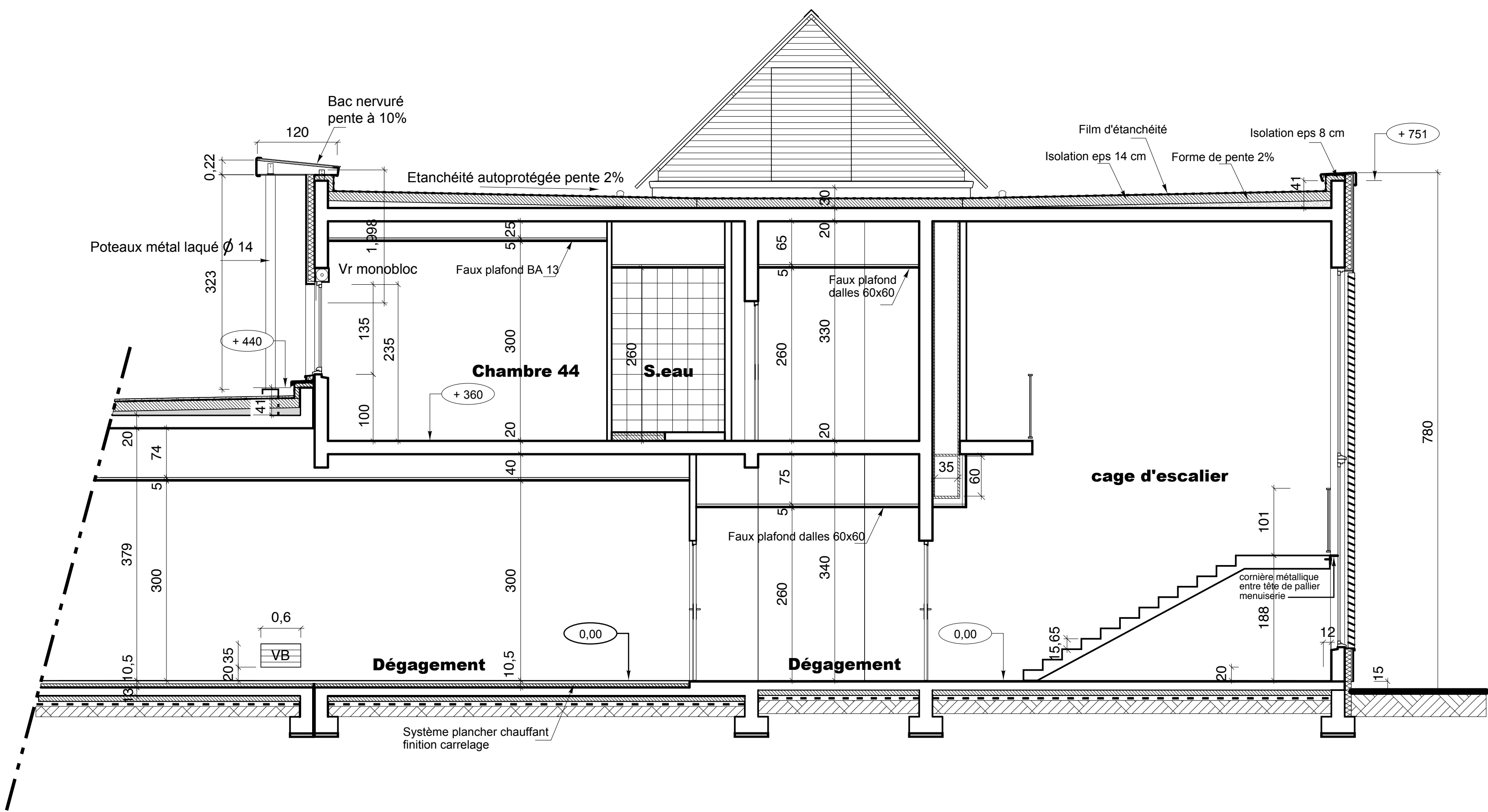

COUPE DD (sur escalier ouest)

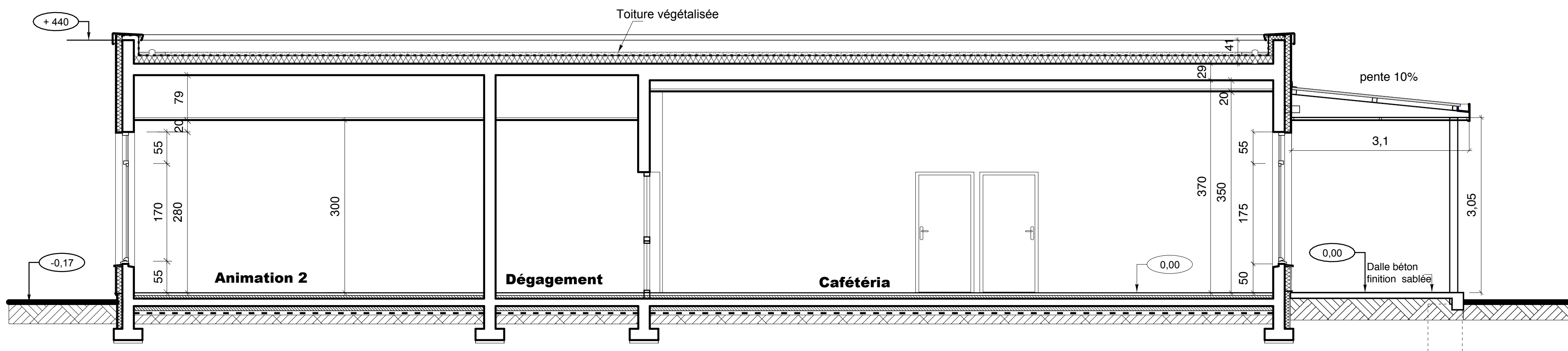

COUPE EE

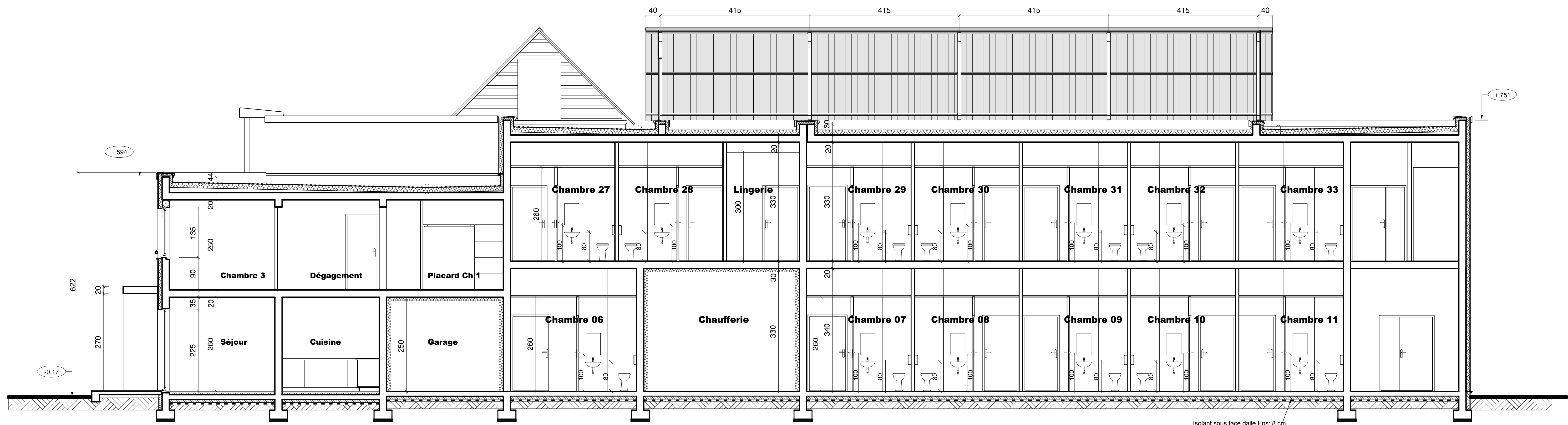

COUPE CC (sur logement & chambres individuelles)

**AFP BTP DES LANDES**

6 Rue du 19 MARS 1962 - 40110 MORCENX

**CONSTRUCTION D'UN INTERNAT  
AU C.F.A. DE MORCENX**

**MAÎTRE D'OUVRAGE**

AFP BTP DES LANDES  
6 Rue du 19 Mars 1962 - 40110 MORCENX  
Tél : 05 58 07 96 97 - Fax : 05 58 07 87 95

**ASSISTANT MAÎTRE D'OUVRAGE**

ADAO - Coordinateur d'opération  
27 Avenue 16 de France  
33070 Angoulême Cedex  
Tél : 05 58 07 21 40 - Fax : 05 58 07 27 03  
g.men@adao.fr

**MAÎTRE D'ŒUVRE**

Mireille DUCREUX - Architecte  
101 Chemin de la Poste  
40110 - CHASSE ET LANIERE  
Tél : 05 58 07 11 39 - Fax : 05 58 04 36 19  
mireille.ducieux@wanadoo.fr

**BUREAU DE CONTRÔLE**

SCOTTEC - Monsieur Jean BERGERET-CLARAC  
302 Avenue Georges Clemenceau  
40000 MONT DE MARSAN  
Tél : 05 58 65 46 80 - Fax : 05 58 05 46 96  
alan.bergeret@scotec.fr

**ECONOMISTE**

Emmanuel LEPESSALLE  
180 route de La Poste  
40110 - CHASSE ET LANIERE  
Tél : 05 58 07 35 56 - Fax : 05 58 07 35 76  
emmanuel.lepeussalle@wanadoo.fr

**COORDONNATEUR EPS**

QUAQUONAUT SECURITE - Madame Cécile BERNIERE  
2500 Chemin de la Poste  
40110 - CHASSE ET LANIERE  
Tél : 05 58 65 05 84 - Fax : 05 58 05 04 46  
bernierc@quaconaut.fr

**BET STRUCTURE**

CORET COTE BASQUE  
Immeuble Atrium - 8 rue du Port de l'Avignon  
40000 - ANGLET  
Tél : 05 58 52 71 50 - Fax : 05 58 54 38 72  
severine@coret.fr

**COORDONNATEUR SSI**

DEMA SYSTEMES - Monsieur LÉONARD  
Chemin de la Poste - 40110 - CHASSE ET LANIERE  
Tél : 05 58 13 61 60 - Fax : 05 58 13 61 60  
dema-systemes@laposte.com

**BET FLUIDES & ENERGIE**

MATH INGENIERIE  
21820 Boulevard Albert 1er  
33100 - REUILLY  
Tél : 05 57 20 28 - Fax : 05 58 05 30 02  
math@math-ingeniers.fr

**12  
PRO-DCE**

INTERNAT NEUF COUPES CC - DD - EE	
DATE	18 01
PROFESSEUR	VAB
ECHELLE	1/50
MODIFICATIONS	MODIF 1 - Mise au point DCE